SOULMATE

POR; KE RAN BING
WENZHI LIZI

TRADUÇÃO

RIZA

EDIÇÃO

RIZA

DIAGRAMAÇÃO

RIZA

REVISÃO

RIZA

ICHIRIN NO HANA YURI

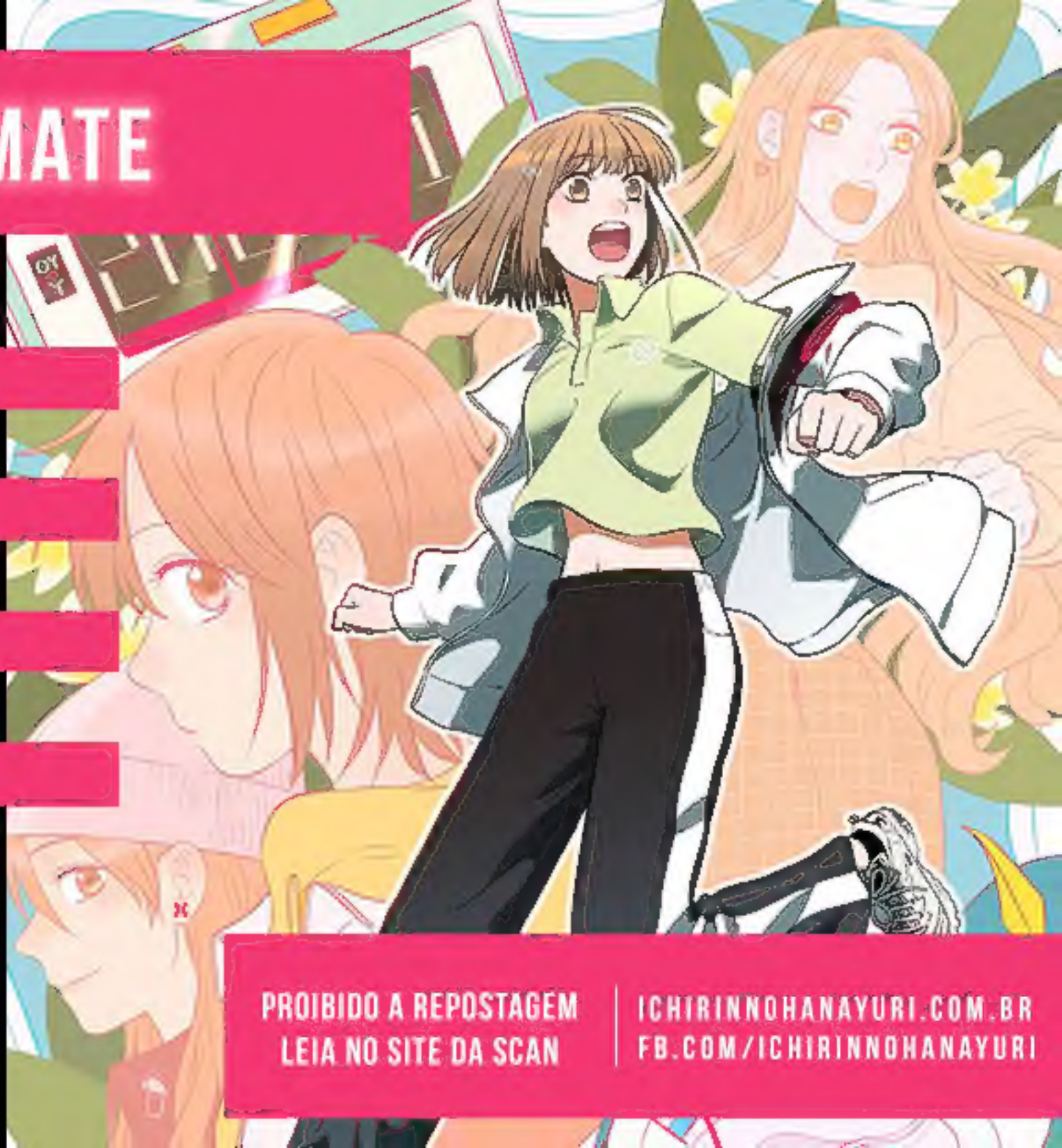

PROIBIDO A REPOSTAGEM
LEIA NO SITE DA SCAN

ICHIRINNOHANAYURI.COM.BR
FB.COM/ICHIRINNOHANAYURI

Yu Qi!
Já que ganhamos,
Vamos comemorar indo em um passeio! Vamos chamar a Yuanzi e a Fu Jie.
e então comer hot pot no jantar. o que acha?
ICHIRIN NO HANA YURI

COCO PARECE FELIZ...
JÁ QUE VOCÊ PLANEJOU TUDO ISSO,
EU DEFINITIVA-MENTE VOU!

Ótimo!

ICHIRIN NO HANA YURI
Soulmate

MESMO EU TENDO VOLTADO,
EU AINDA NÃO PERDI A TEMPORADA DE FLORES.
ICHIRIN NO HANA YURI

ME PERGUNTO SE VOCÊ FOI VÊ-LAS...

!
YU QI, TEM PATOS ALI.
QUE IR VÊ-LOS?

Claro!

Quack
Quack

Uau! De verdade!
Eles são tão fofos!
ICHIRIN NO HANA YURI

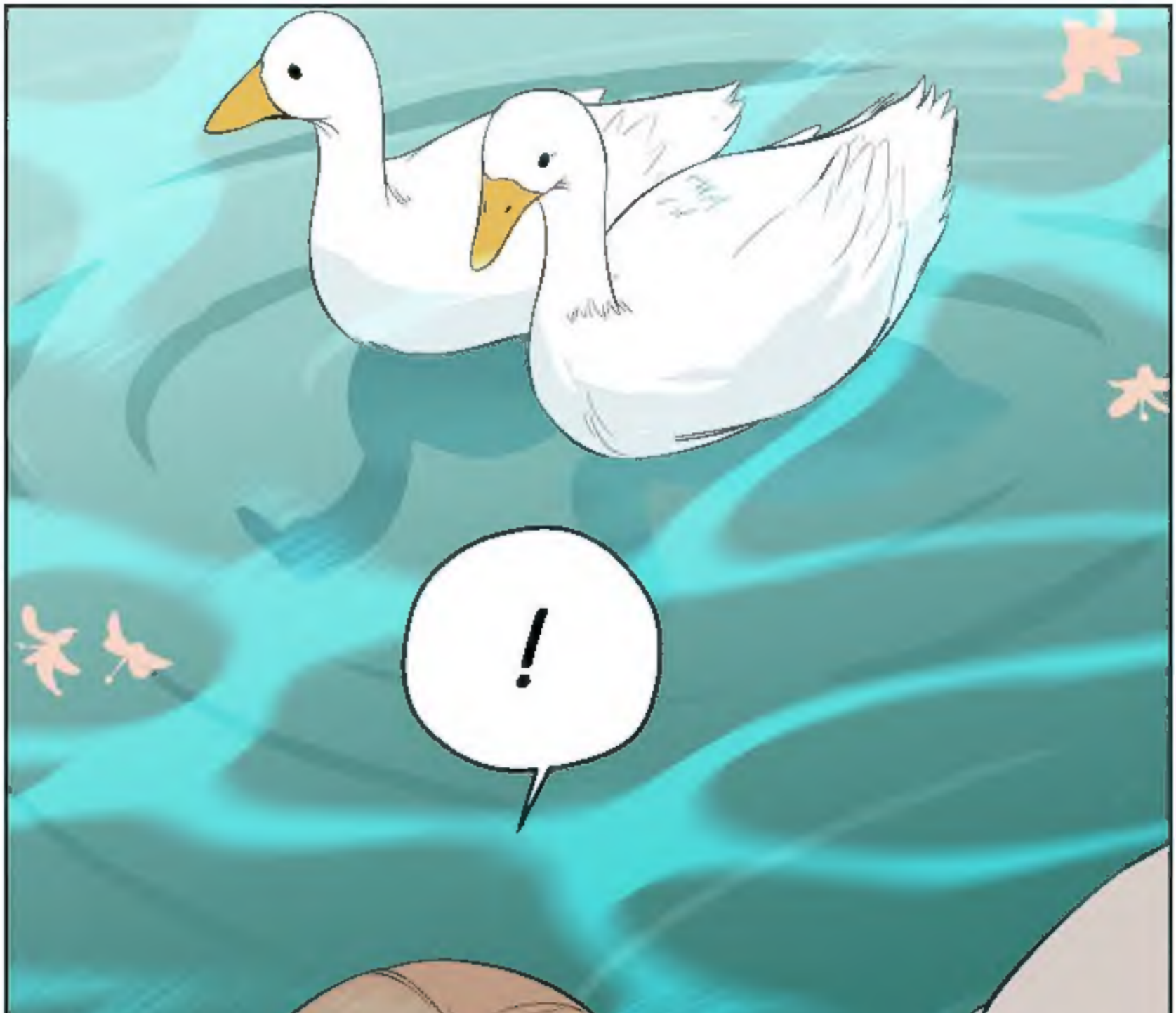

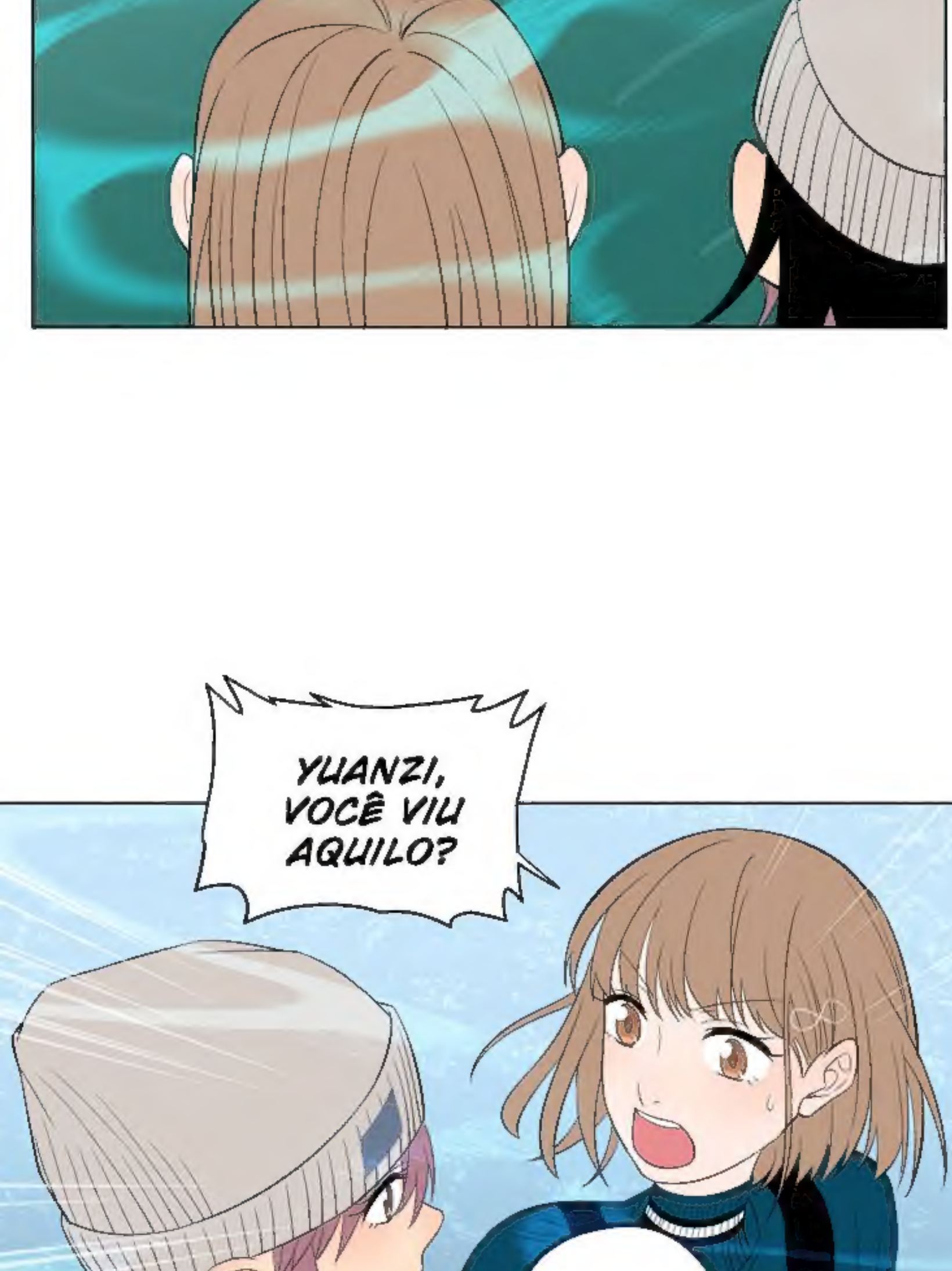
YUANZI, VOCÊ VIU AQUILO?

AH?
O QUÊ?
ICHIRIN NO HANA YURI
#PAUNOCUDAYURI.LIVE NÃO REPOSTE

...!

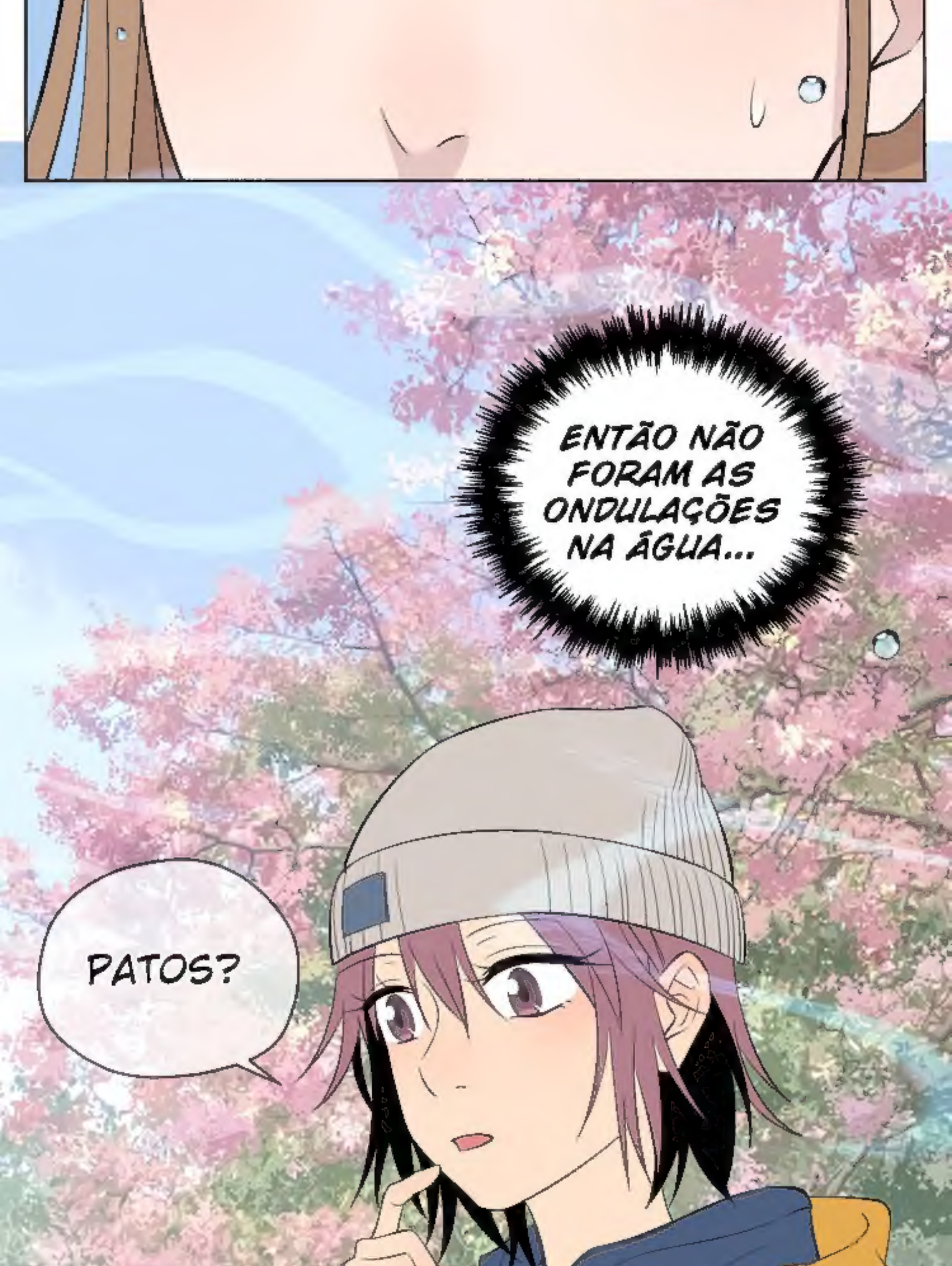
ENTÃO NÃO FORAM AS ONDULAÇÕES NA ÁGUA...
PATOS?

FLORES?
SÓ EU POSSO VER...

SÃO AS MESMAS ONDAS DE QUANDO EU FUI NA CASA DELA E TENTEI CONTAR A VERDADE A ELA!

POR QUE ISSO ESTÁ ACONTE-CENDO?
EU NÃO IA CONTAR A NIN-GUÉM QUE SOU DO FUTURO...

YU QI?
NADA!
NÃO FOI NADA!
ICHIRIN NO HANA YURI
#PAUNOCUDAYURI.LIVE NÃO REPOSTE

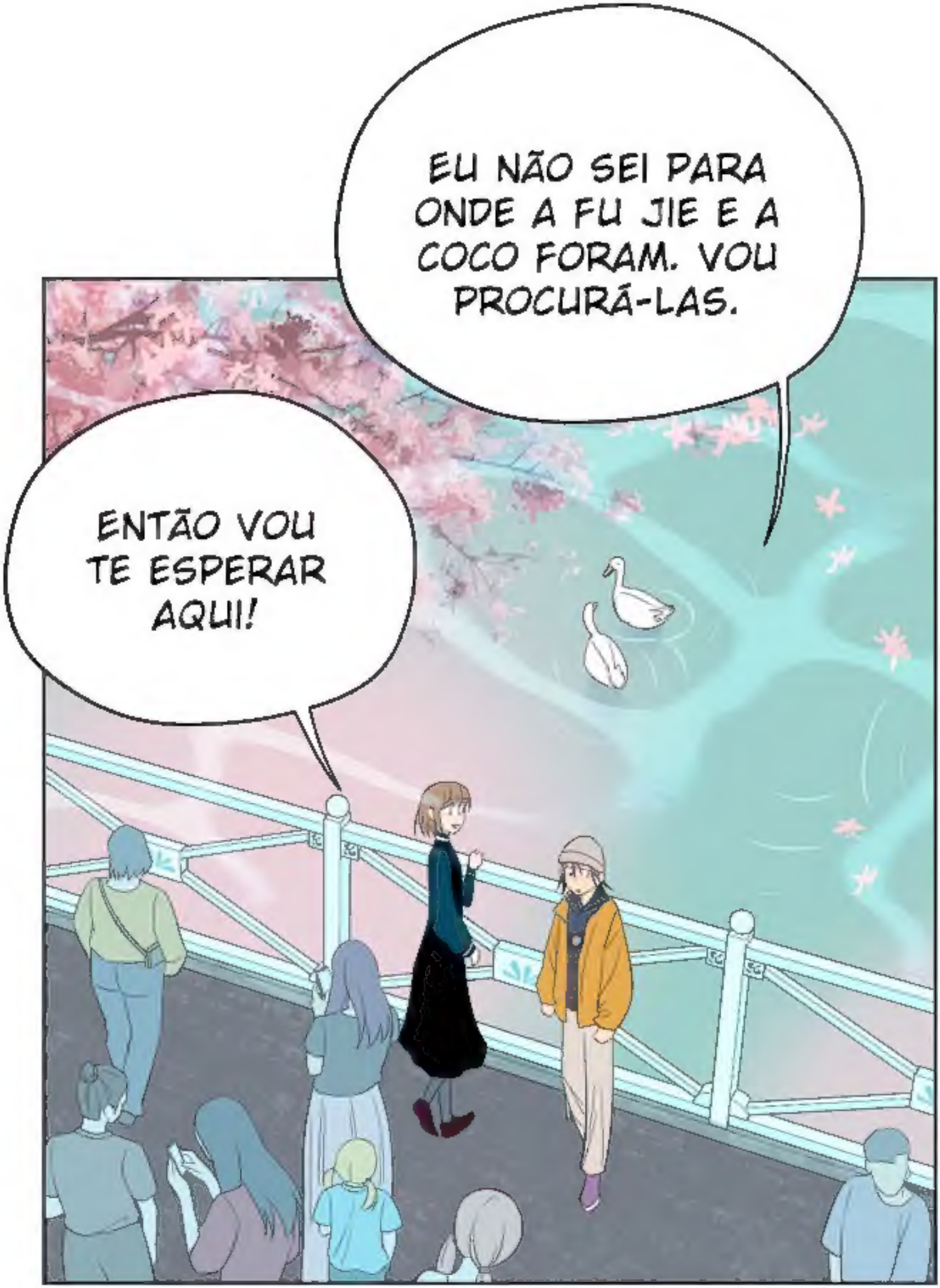
EU NÃO SEI PARA ONDE A FU JIE E A COCO FORAM. VOU PROCURÁ-LAS.
ENTÃO VOU TE ESPERAR AQUI!

POR AGORA...
VOU DEVAGAR.
NOSSA, VOCÊ É TÃO FOFA!
ICHIRIN NO HANA YURI

HUH?
FICAR SOZINHA É CHATO~ QUER FAZER NOVOS AMIGOS?

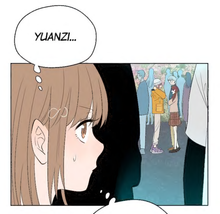
YUANZI...
ESTÁ TÃO LONGE!

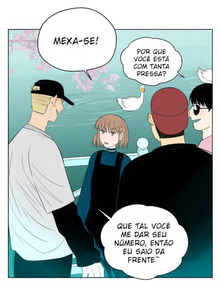
MEXA-SE!
POR QUE VOCÊ ESTÁ COM TANTA PRESSA?
QUE TAL VOCÊ ME DAR SEU NÚMERO, ENTÃO EU SAIO DA FRENTE~

NÃO SEJA TÍMIDA!
...?

ICHIRIN NO HANA YURI
CARA, NÃO ME TESTE.
MEUS AMIGOS ESTÃO LOGO ALI. TEMOS MESMO QUE BRIGAR?

AQUELA...
...!

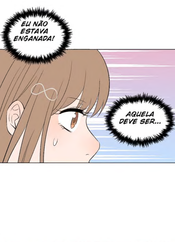

REAL AS LINHAS TEMPORAIS SE CRUZARAM POR UM MOMENTO!

TEM MUITA GENTE AQUI.
NÃO SE PERCA!

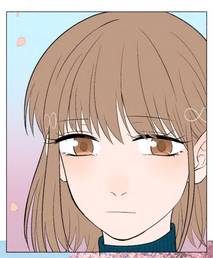

O DESEJO DE VÊ-LA NOVAMENTE ESTÁ ME ENVIANDO ATRAVÉS DO TEMPO?

Fervendo~

A PRIMEIRA PANELA ESTÁ FERVENDO!
WHOOSH
VAMOS COMER~!

Oh certo, Coco, você com certeza vai ser uma diretora no futuro, né?
HM...
EU QUERO SER,
MAS NÃO SEI SE SOU CAPAZ...

Você é! Você com certeza se tornará uma diretora famosa.

Quando isso acontecer, me chame de profeta!

VOCÊ REALMENTE É UMA PROFETA.
FOQUE NA COMIDA!
É você, Yuanzi?
Sua arte é incrível. Está planejando em ir para uma universidade de artes?
EU QUERO TENTAR ENTRAR NA UNIVERSIDADE QINGHUA.
QUÊ — ?!
ELES NÃO POSSUEM UM FAMOSO DEPARTAMENTO DE LITERATURA?
VOCÊ PRECISA DE NOTAS BEM ALTAS!
ELA REALMENTE...
E VOCÊ, YU QI?
EU TAMBÉM QUERO TENTAR A UNIVERSIDADE QINGHUA.
MAS YUANZI,
EU ESPERO QUE VOCÊ TENTE UMA ESCOLA DE ARTES.
Oh... sério?
Eu realmente quero ir para uma escola de artes.
ELA ESPECIFICAMENTE PERGUNTOU HOJE SOBRE SEUS PLANOS PARA A UNIVERSIDADE!
COCO, COMO PÔDE CONTAR ISSO A ELA?
HAHAHAHA~
DESTA VEZ,
NÃO DESISTA POR MIM.
Vamos!
Um brinde a todos vocês!
Para que todos sigam em direção ao futuro que desejam!

RIZA: E, ALGUMAS COISAS NÃO DÁ PARA MUDAR...